

STAPPENPLAN GIMP

WAT IS GIMP EN WAT KAN JE ERMEE DOEN?

In dit stappenplan wordt het programma GIMP uitgelegd. Met dit programma kan u foto's bewerken.

Er zijn verschillende programma's om foto's te bewerken.

Wij raden volgend programma aan:

[GNU Image Manipulation Program](https://www.gimp.org/)

<https://www.gimp.org/>

STAPPEN VOOR HET WERKEN MET GIMP

Er zijn veel mogelijkheden in GIMP. In dit stappenplan wordt enkel de basis uitgelegd.

- ✓ **Persoon of voorwerp verplaatsen naar een andere achtergrond**
 - Manier 1: werken met 'Gum'
 - Manier 2: werken met 'Selectie'
- ✓ **Foto's bewerken**

Persoon of voorwerp verplaatsen naar een andere achtergrond

Manier 1: 'Gum'

1. Open het programma GIMP

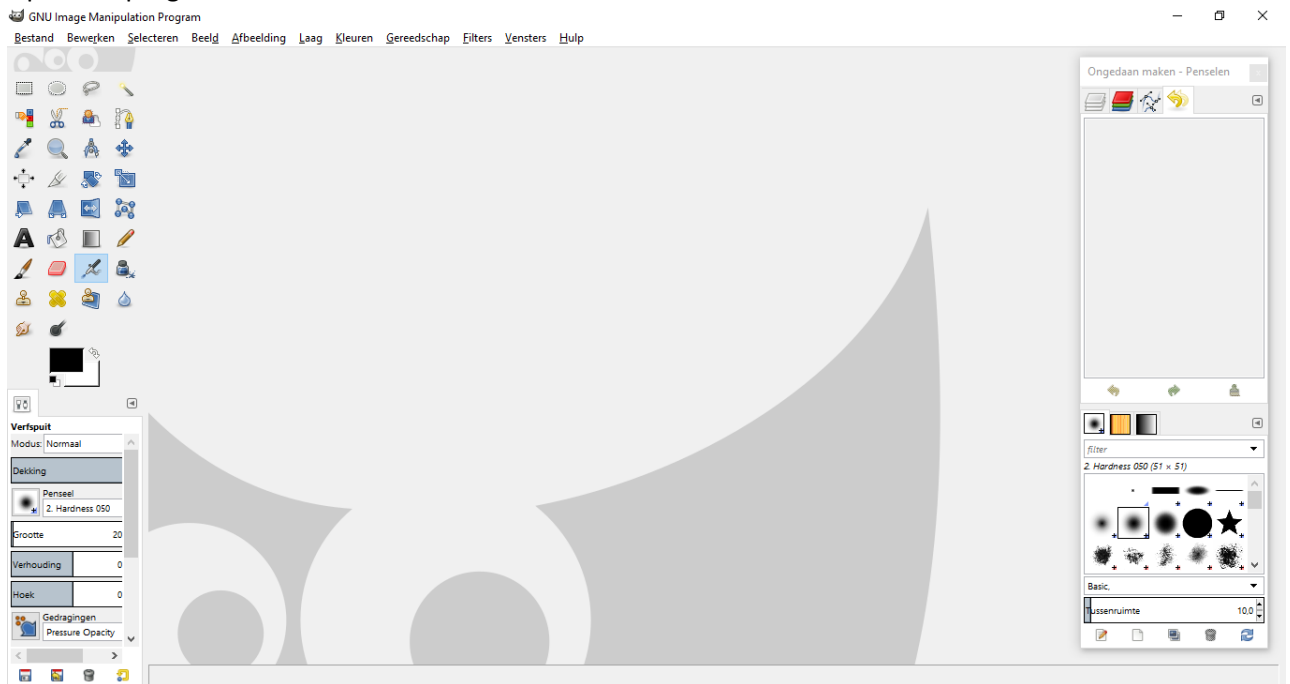

2. Voeg een afbeelding in door bij 'Bestand' op 'Openen' te klikken.

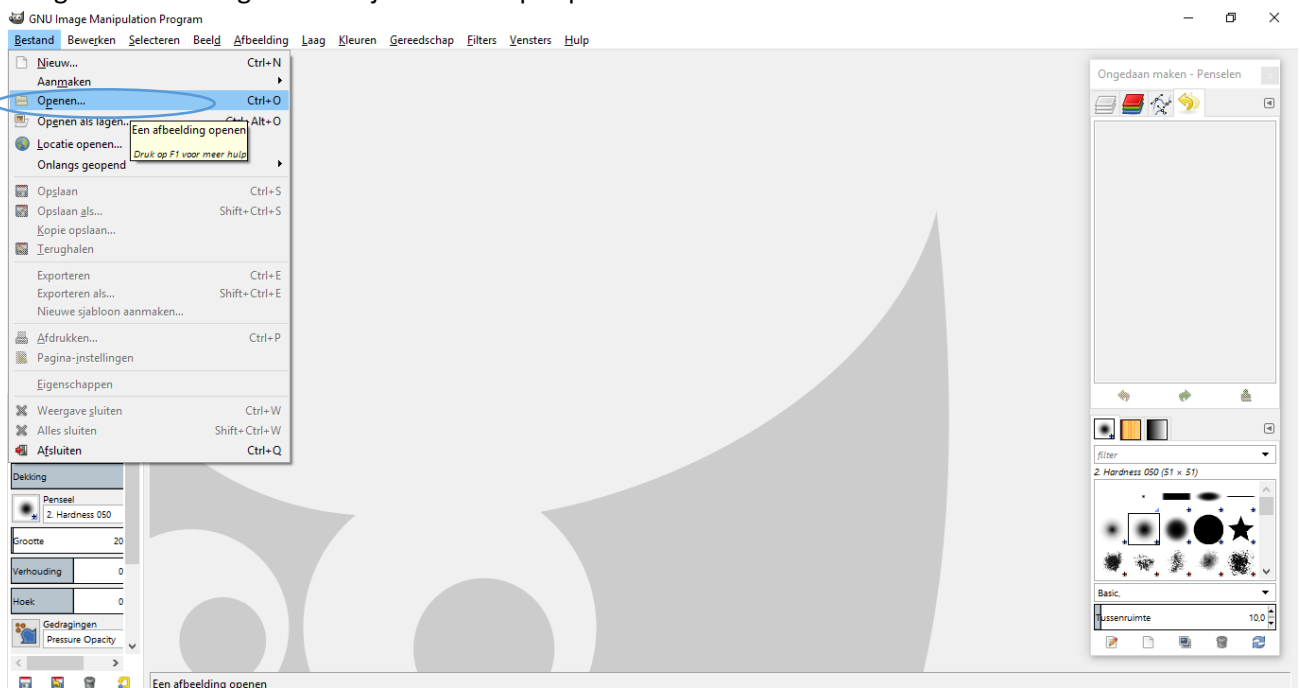

3. U voegt uw afbeelding in.

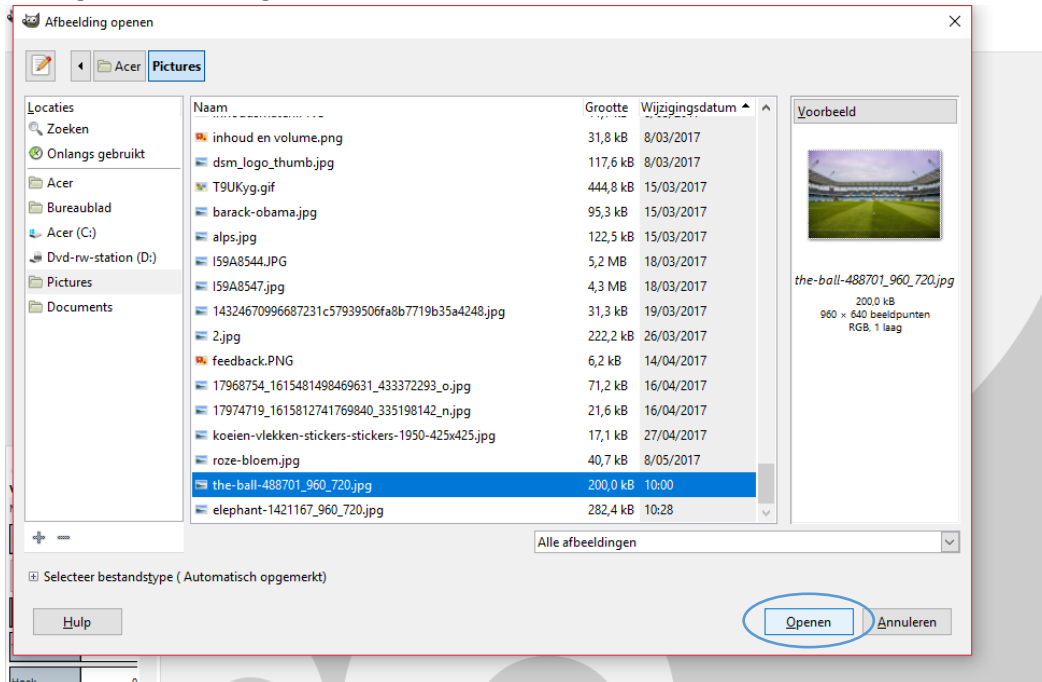

4. Vervolgens voegt u een andere foto in door bij 'Bestand' op 'Openen als lagen...'. '.

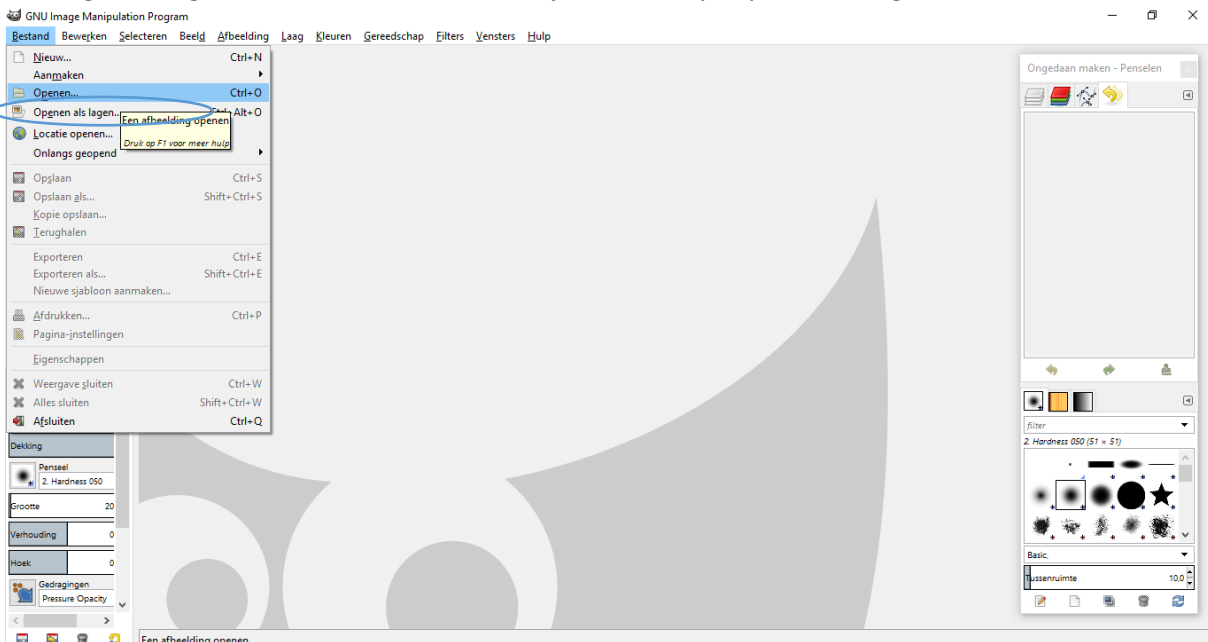

5. Daarna maakt u de tweede afbeelding kleiner. U doet dit door op de knop 'schalen' te klikken.

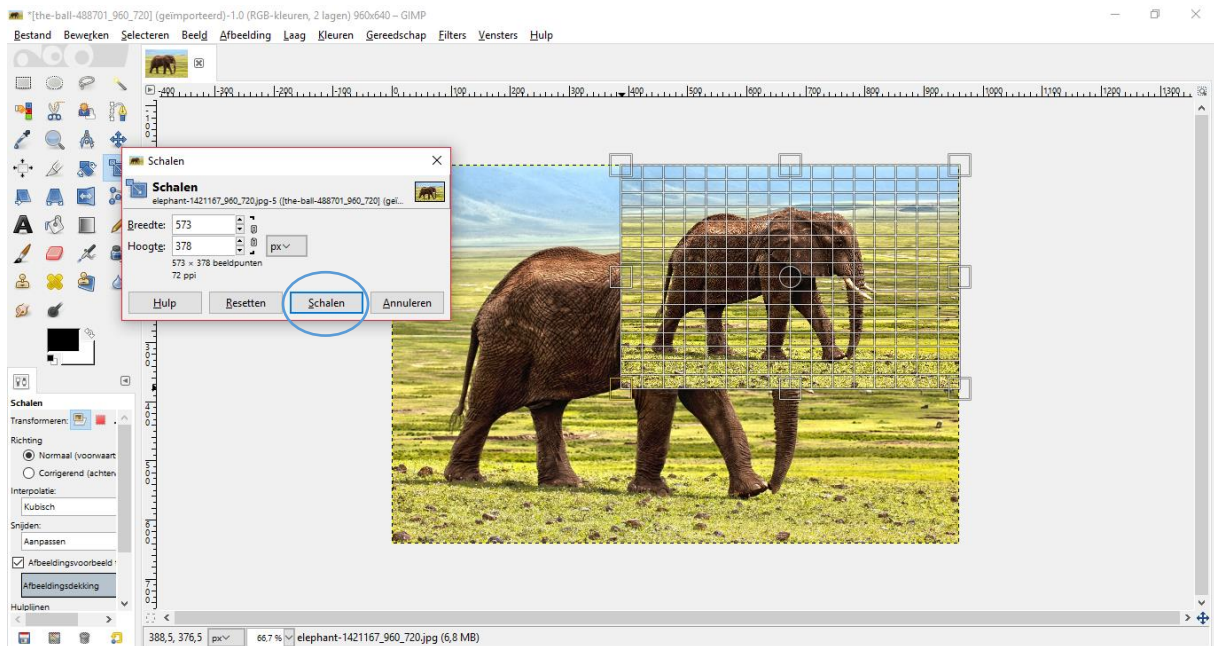
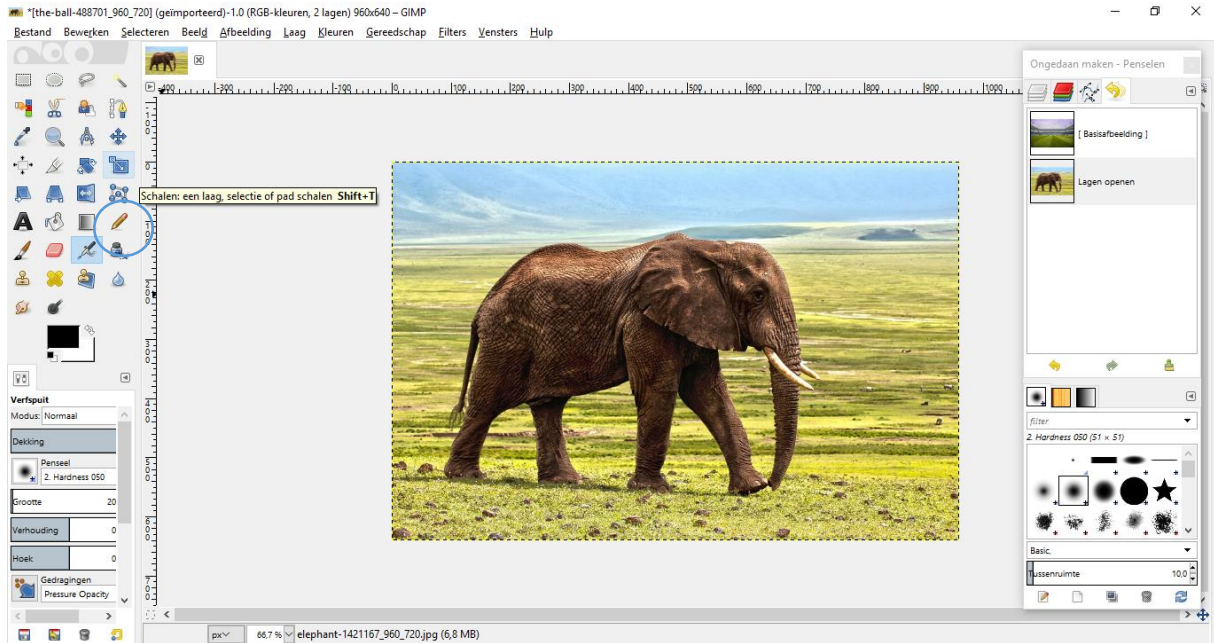

6. U kan de afbeelding op de juiste plaats zetten door 'Verplaatsen'.

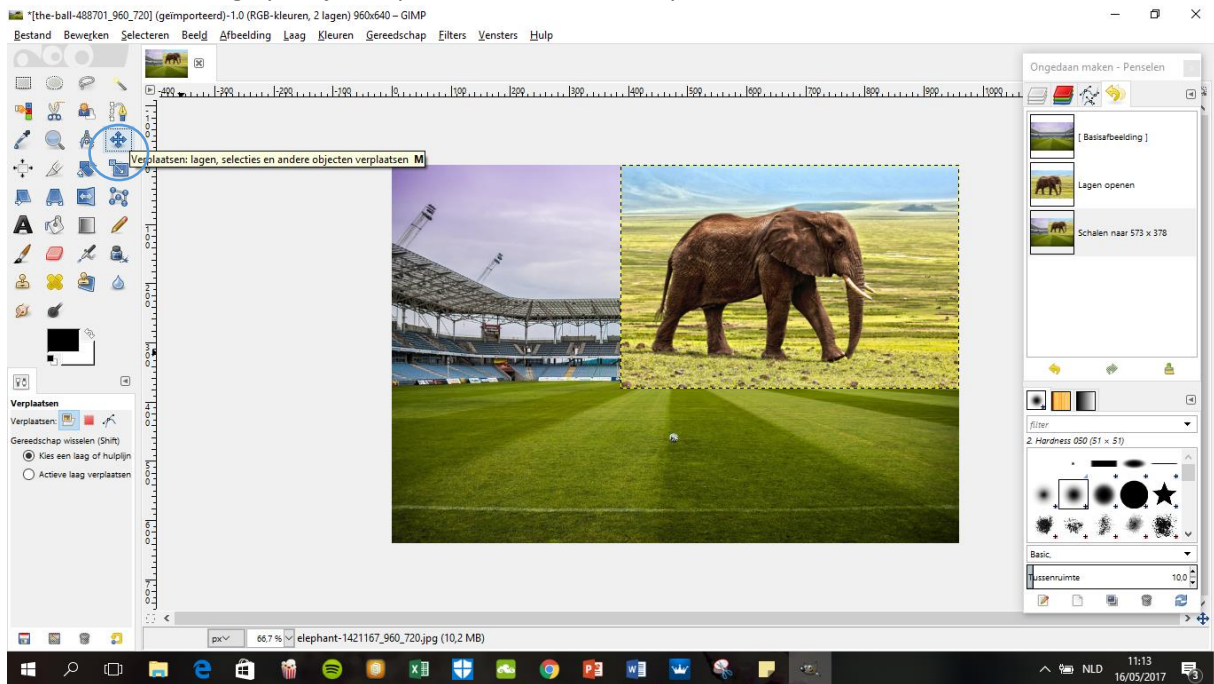

7. Nu lijkt het nog niet dat de olifant in het stadion staat. Door de 'Gum' te gebruiken, kan u de achtergrond van de tweede afbeelding verwijderen. U gaat met de gum (ingedrukt) over de afbeelding, vervolgens ziet u de achtergrond van de eerste afbeelding verschijnen.

8. Door de kader bij 'Gereedschapsopties', kan u de gum aanpassen zoals de grootte en vorm.

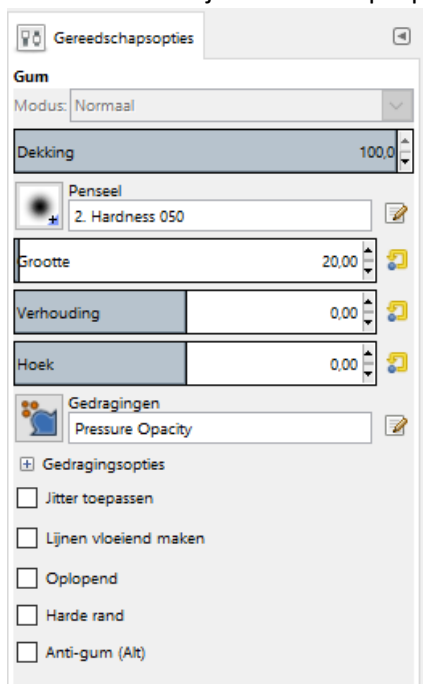

Wanneer u nauwkeurig wil werken, kan u inzoomen.

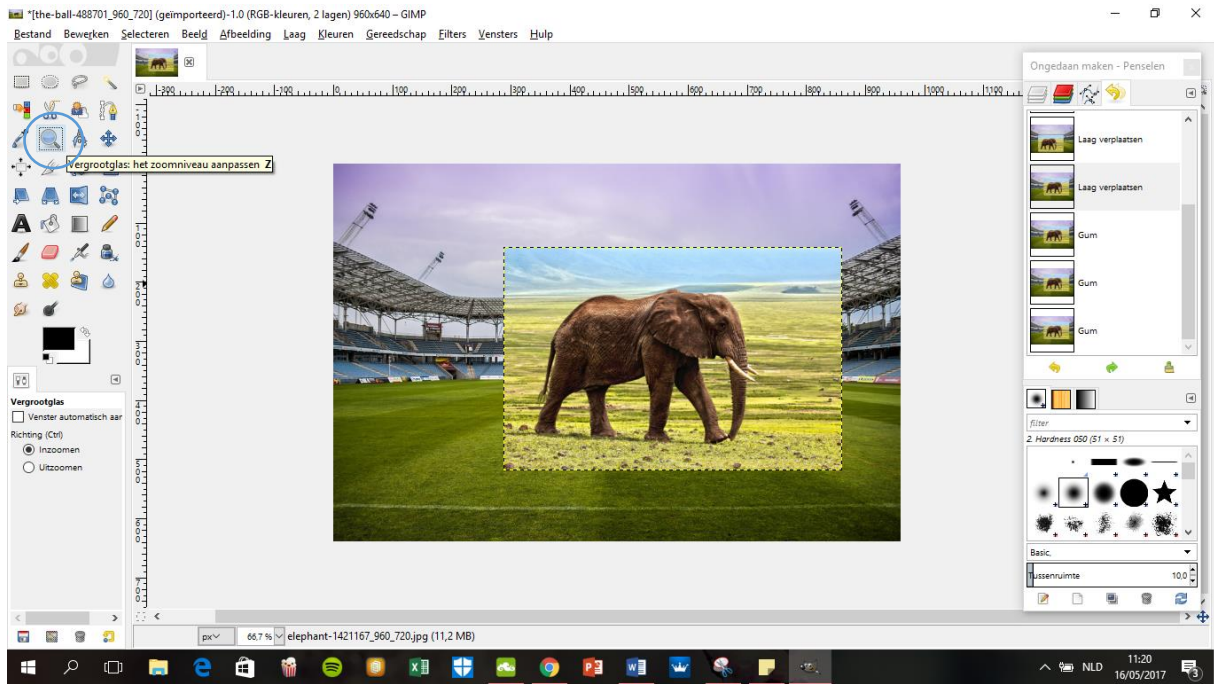

Resultaat:

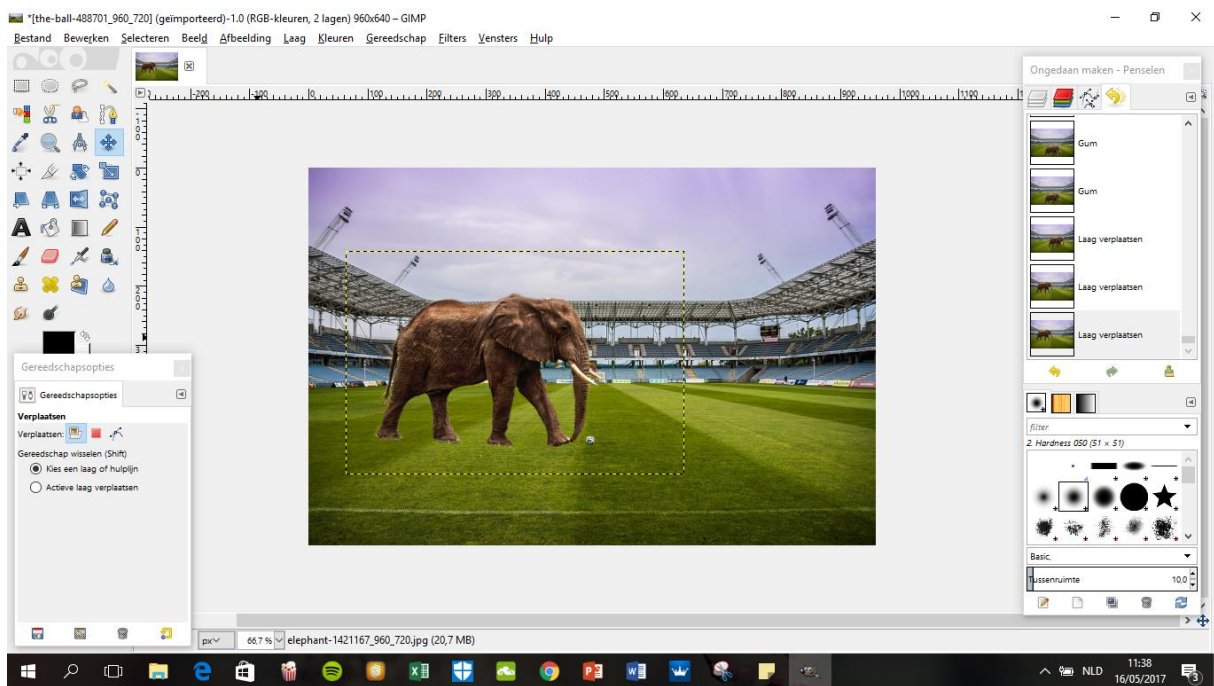

9. Vervolgens kan u de afbeelding opslaan of exporteren. Wanneer u exporteert, kan u de afbeelding niet meer bewerken in dit programma.

Persoon of voorwerp verplaatsen naar een andere achtergrond

Manier 2: 'Selectie'

10. Open het programma GIMP

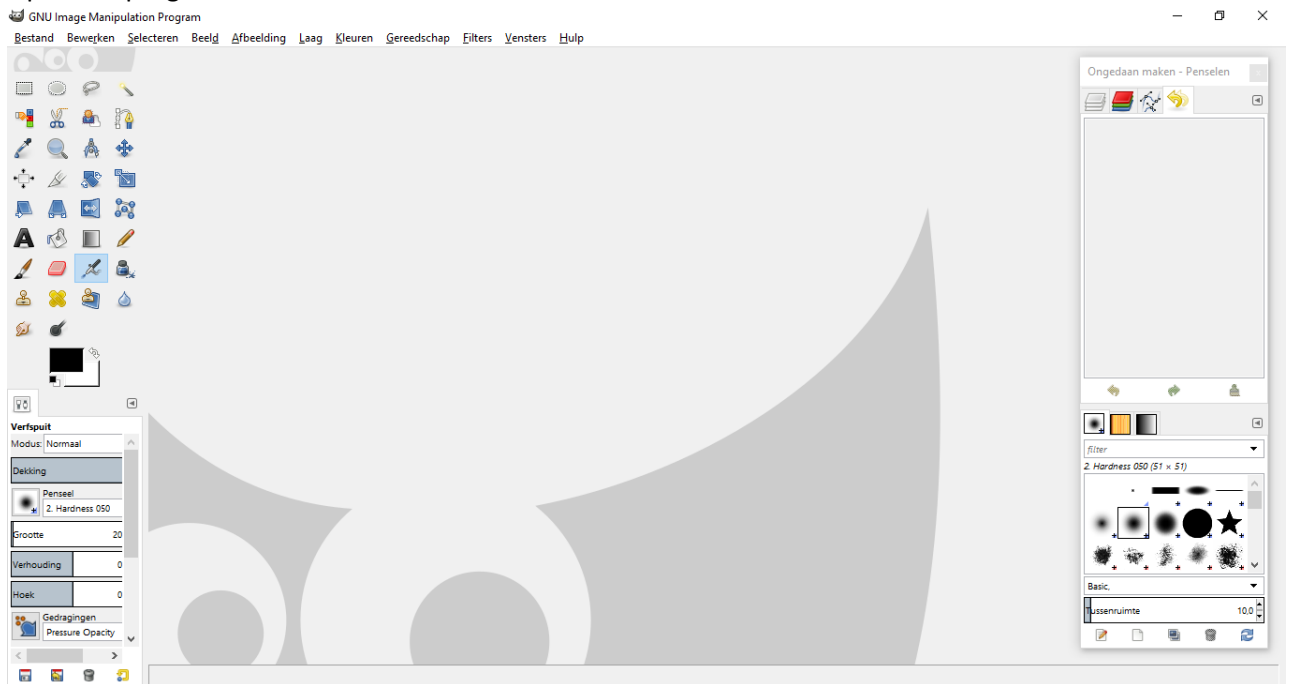

11. Voeg een afbeelding in door bij 'Bestand' op 'Openen' te klikken.

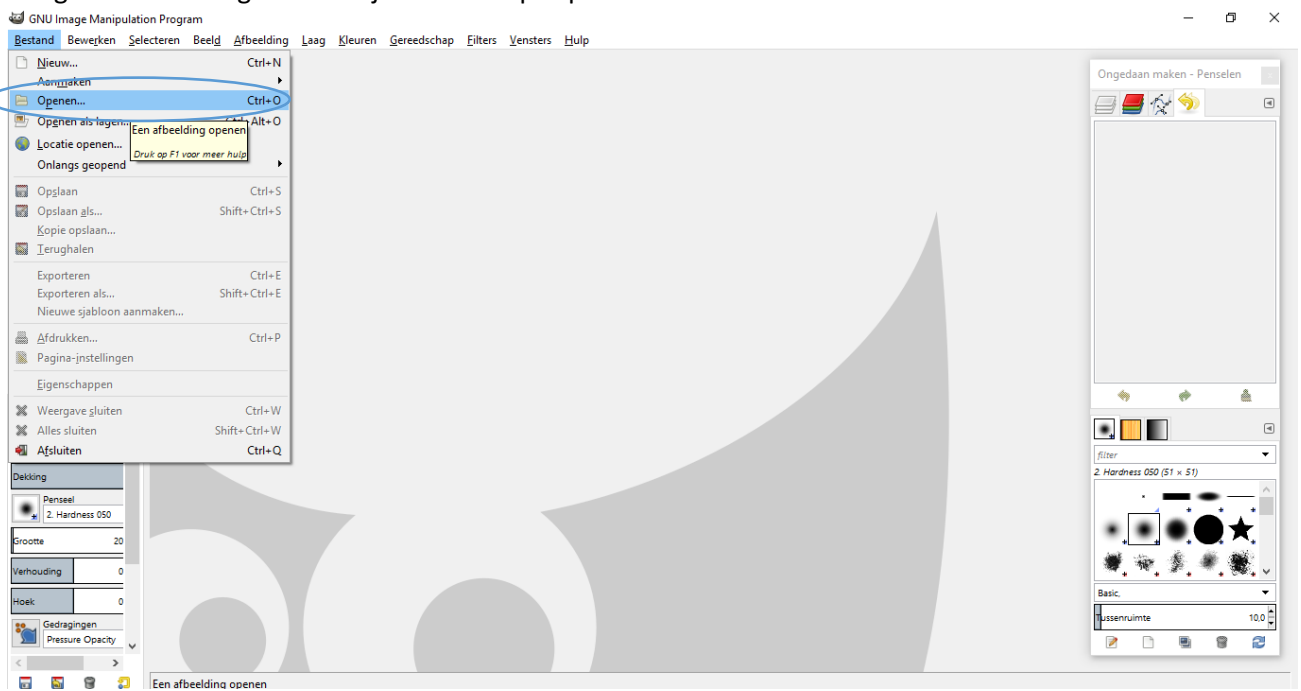

12. U voegt uw afbeelding in.

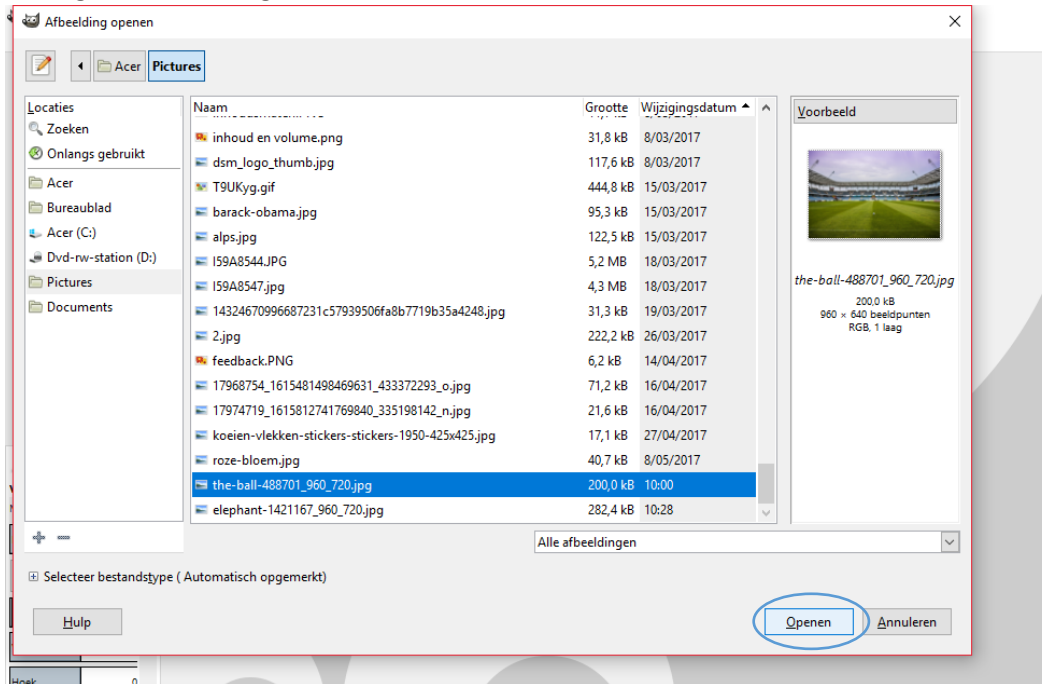

13. Vervolgens voegt u een andere foto in door bij 'Bestand' op 'Openen als lagen...'. '.

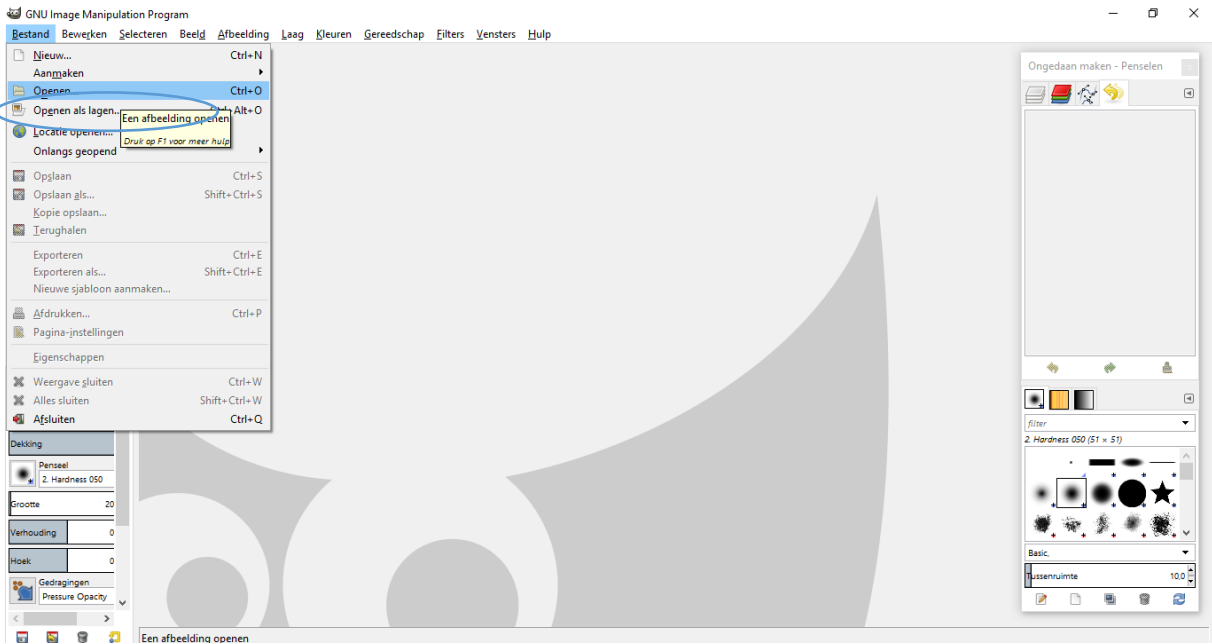

14. U klikt op de knop 'Vrije selectie'

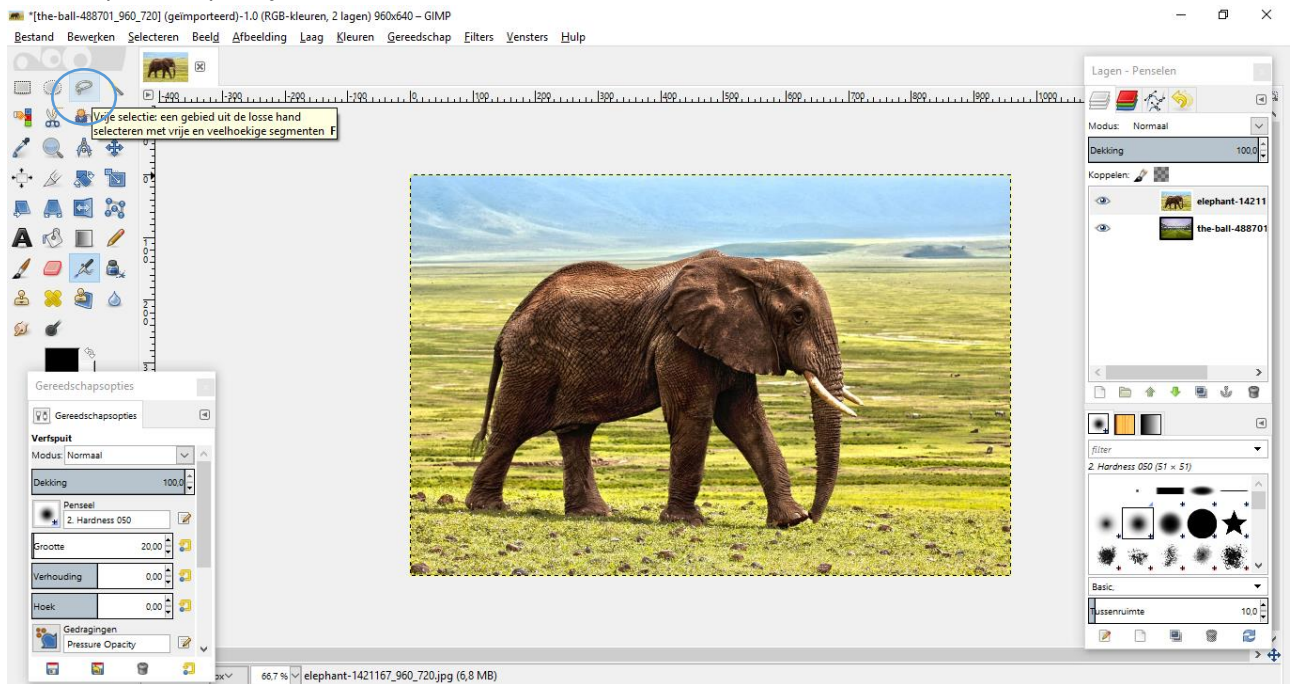

- U gaat met deze functie rond de olifant. U kan de afbeelding nog bijwerken. Het is dus niet nodig om alles te selecteren (zoals de ruimte tussen de poot en de slurf van de olifant).

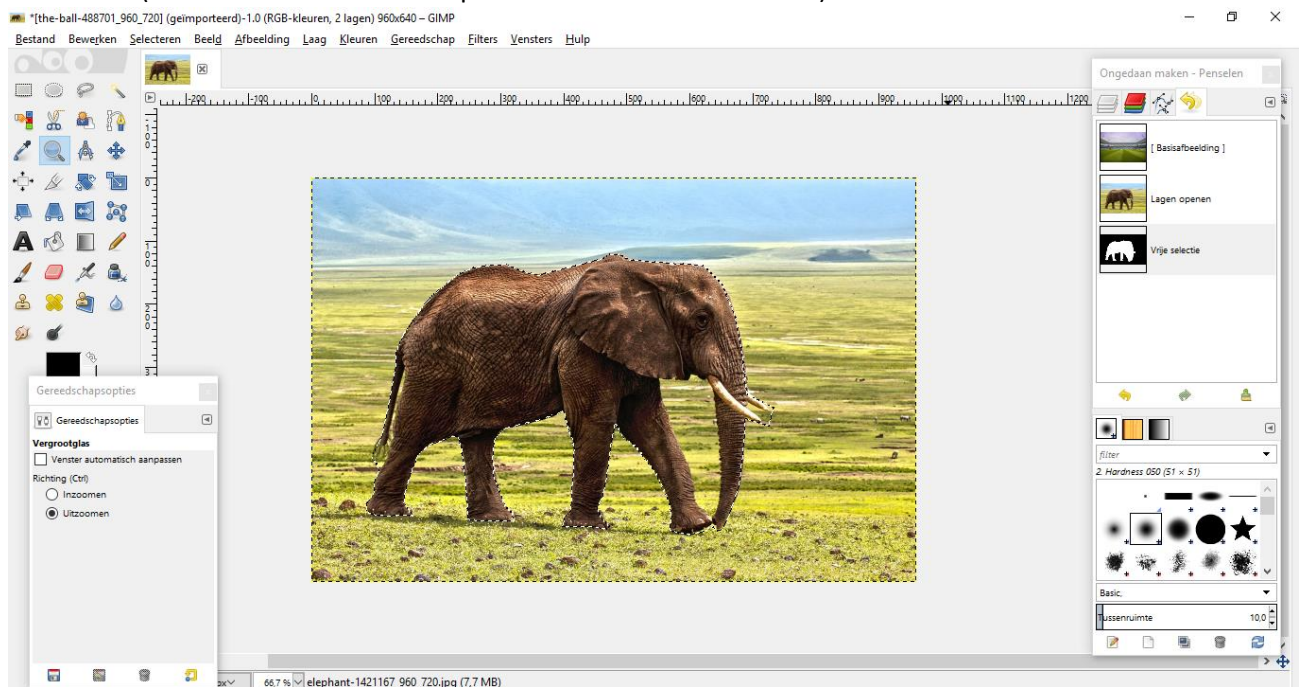

- Vervolgens kopieert u de afbeelding door 'CTRL+ C'.

- U plakt de afbeelding in de basisafbeelding.

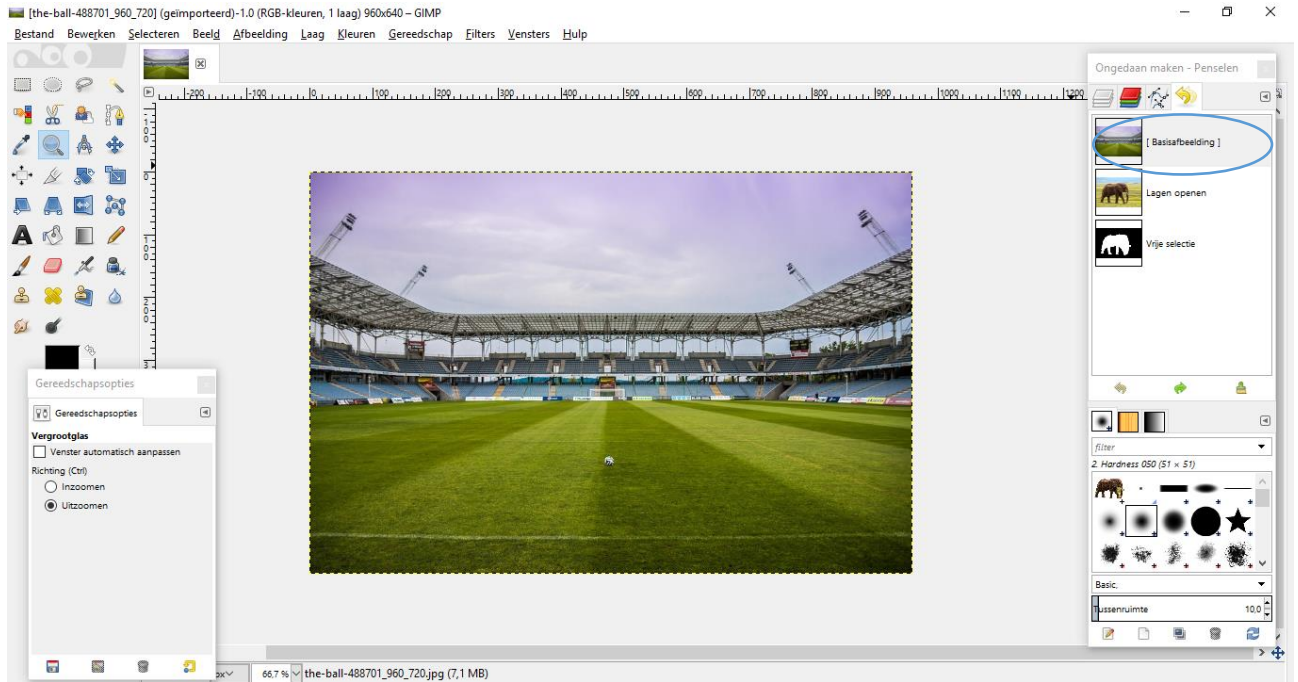

- U krijgt dit beeld. Dit is echter nog niet afgewerkt.

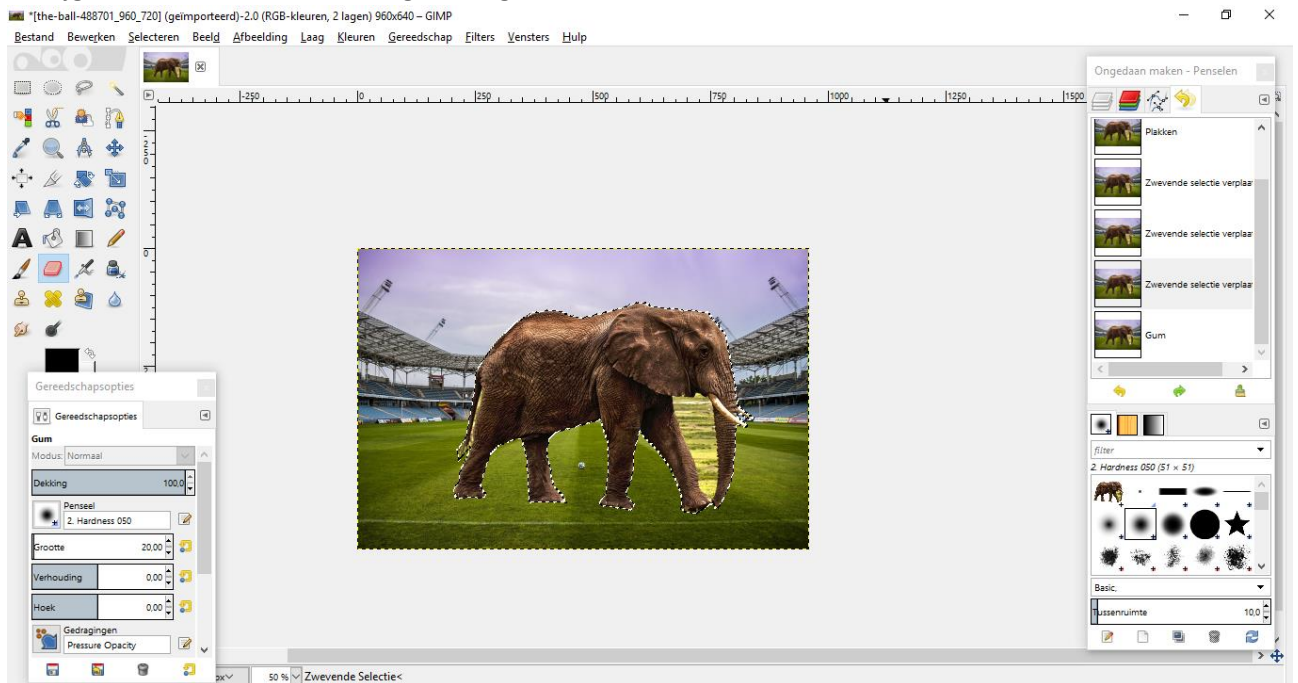

- Met de knop 'Gum' kan u de delen die weg moeten, weggommen. Daarna kan u de afbeelding nog op de juiste plaats zetten, 'Verplaatsen'.

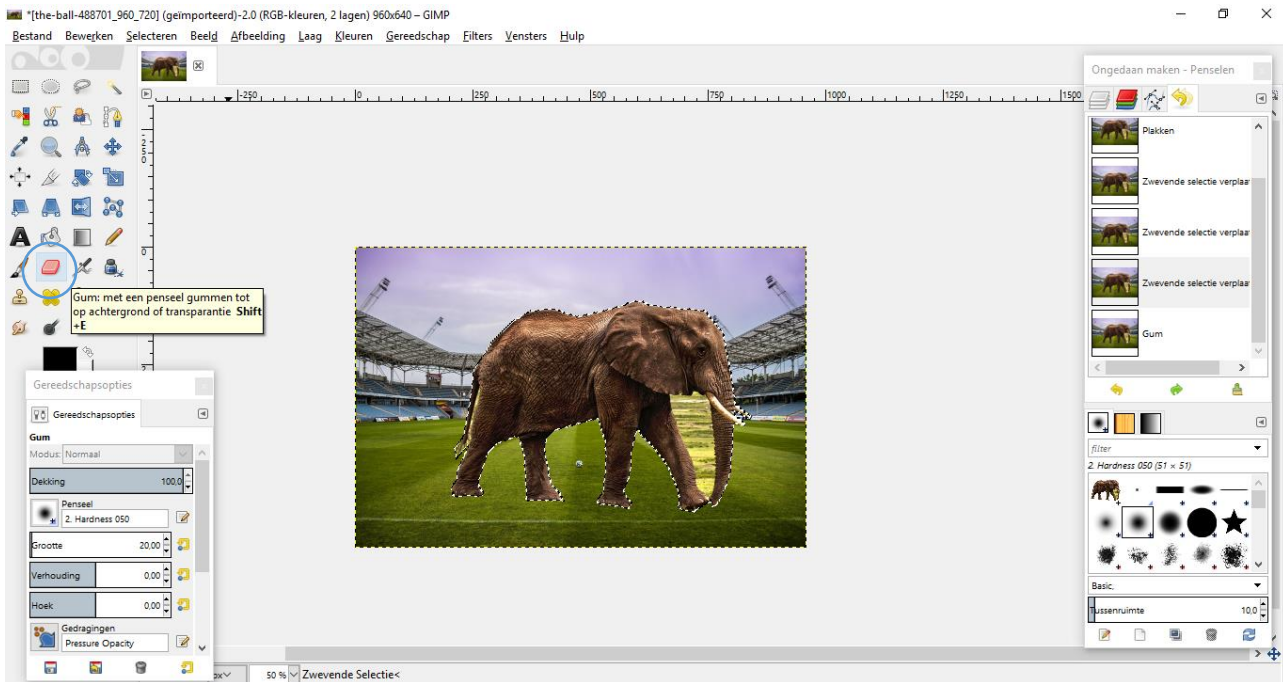

Resultaat

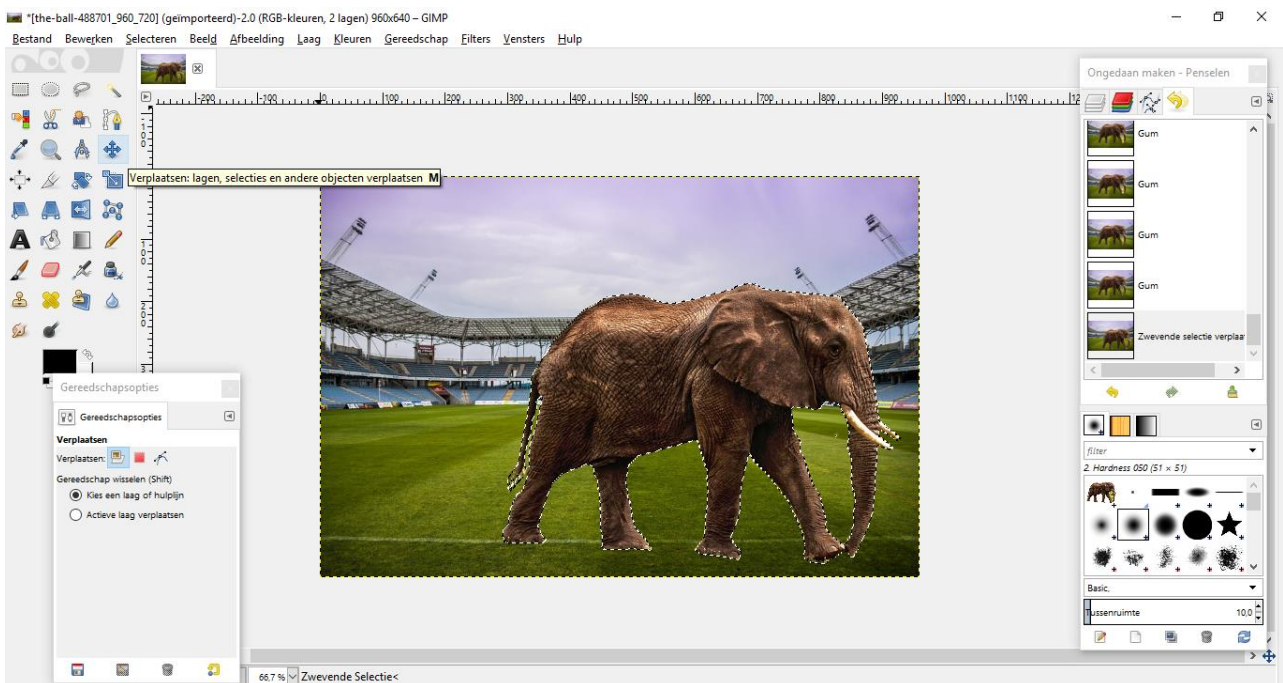

15. Vervolgens kan u de afbeelding opslaan of exporteren. Wanneer u exporteert, kan u de afbeelding niet meer bewerken in dit programma.

16. Open het programma GIMP

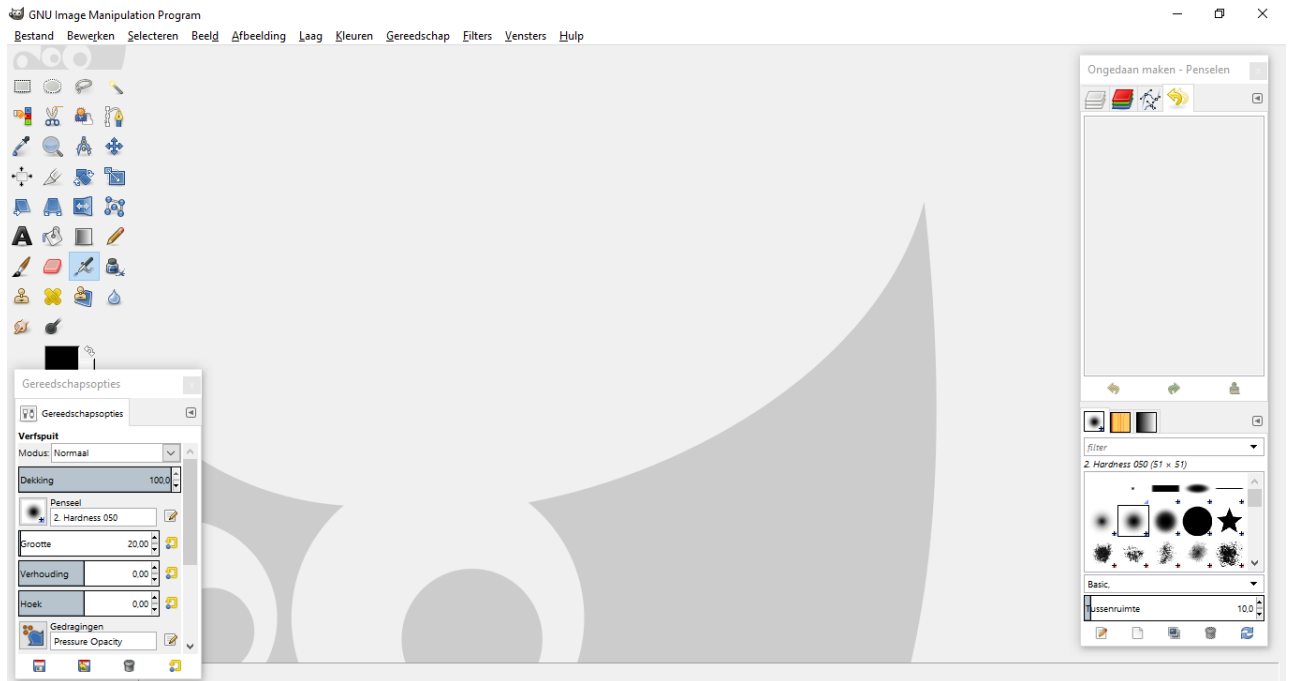

17. Voeg een afbeelding in door bij 'Bestand' op 'Openen' te klikken.

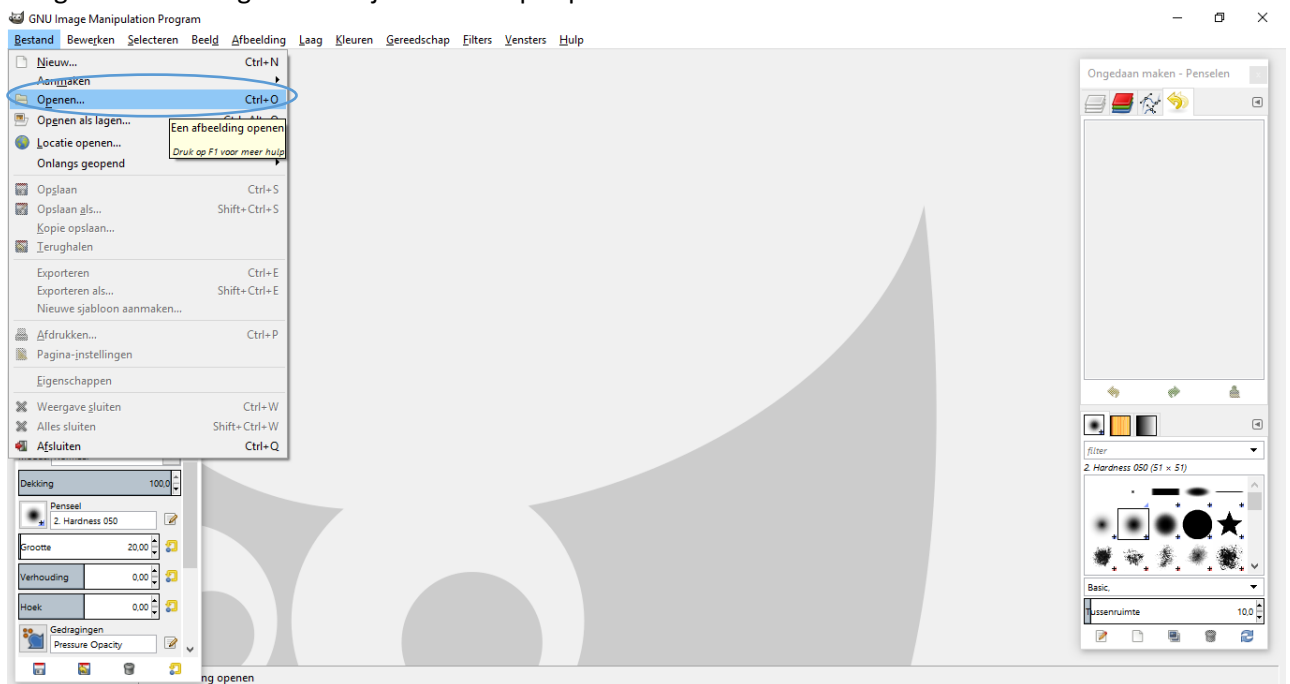

18. U voegt uw afbeelding in.

19. EXTRA ('zie [Werken met lagen](#)')

Vervolgens voegt u dezelfde foto in door bij 'Bestand' op 'Openen als lagen...'

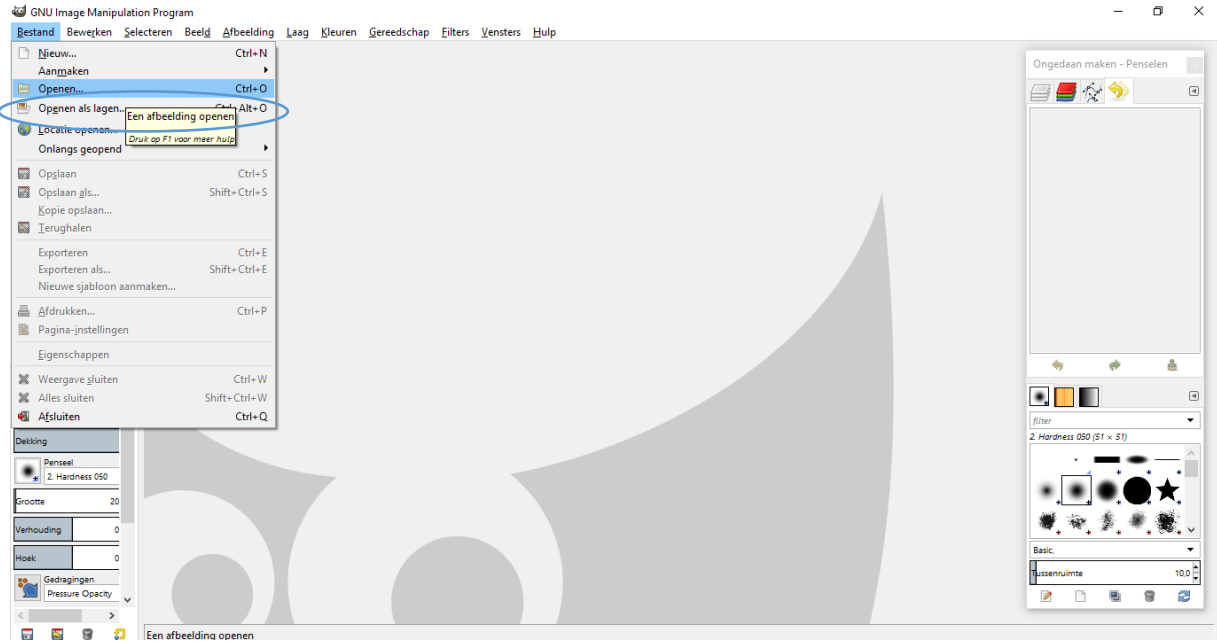

Kleuren

20. U klikt op kleuren in de balk bovenaan.

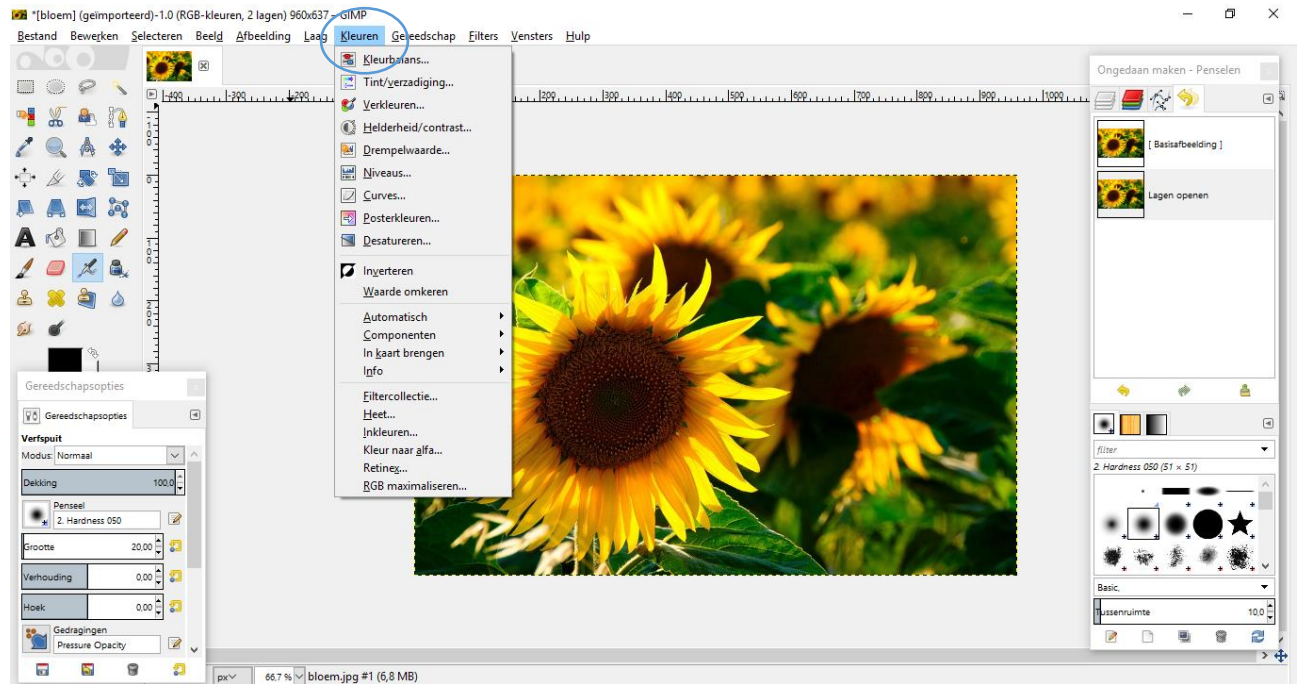

21. U klikt op 'Desatureren'.

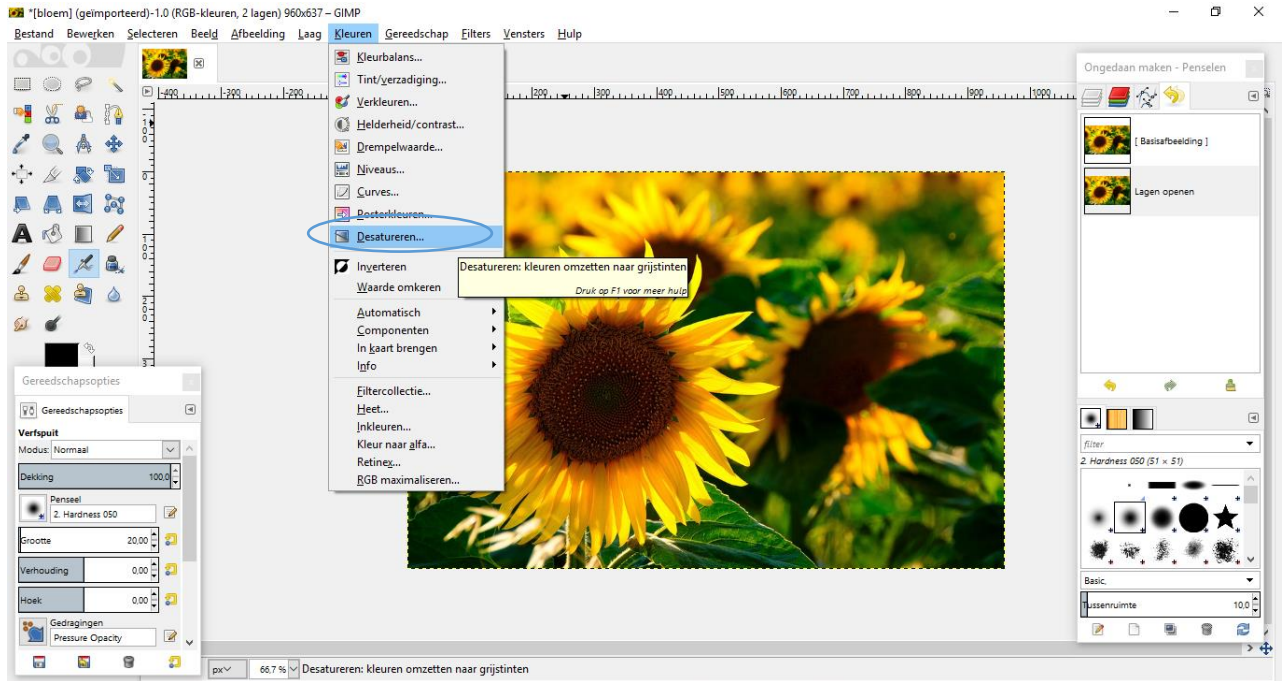

22. In de kader kan u kiezen uit verschillende opties. Daarna klikt u op 'OK'.



23. Vervolgens kan u de afbeelding opslaan of exporteren. Wanneer u exporteert, kan u de afbeelding niet meer bewerken in dit programma.

U kan de afbeelding transformeren (draaien & spiegelen)

24. U klikt op 'Afbeelding' in de balk bovenaan.

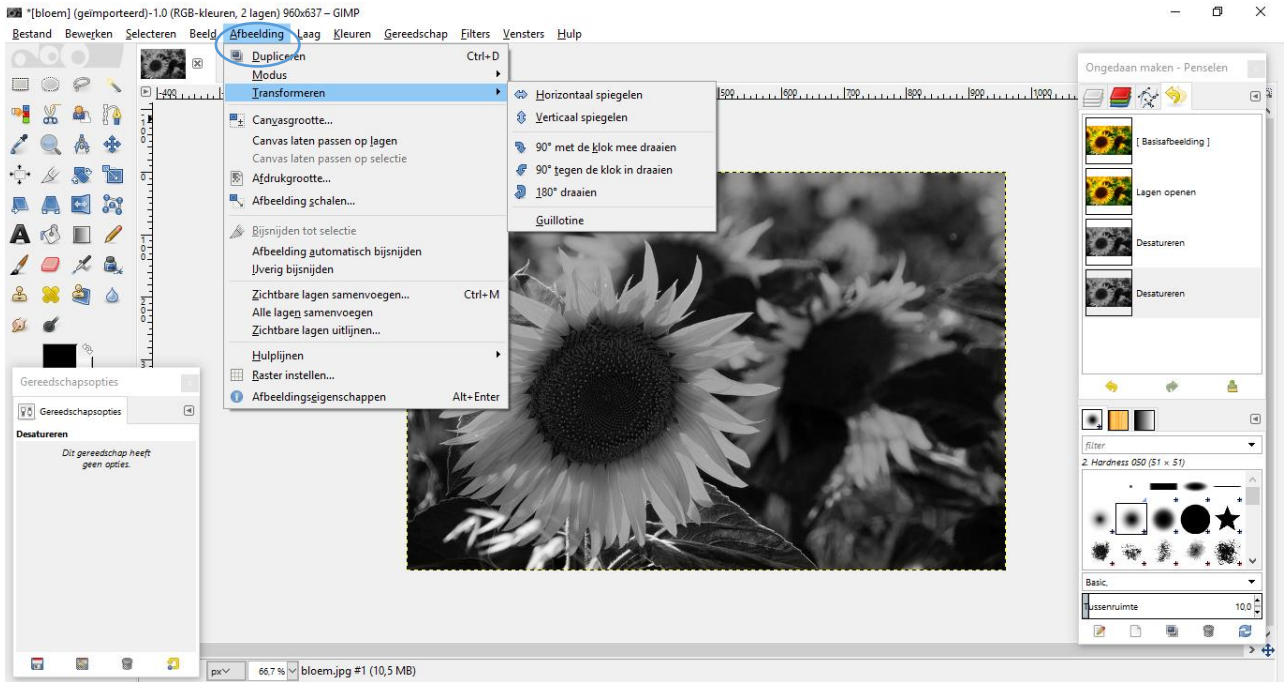

25. Vervolgens kan u de afbeelding transformeren, bijvoorbeeld door horizontaal te spiegelen.

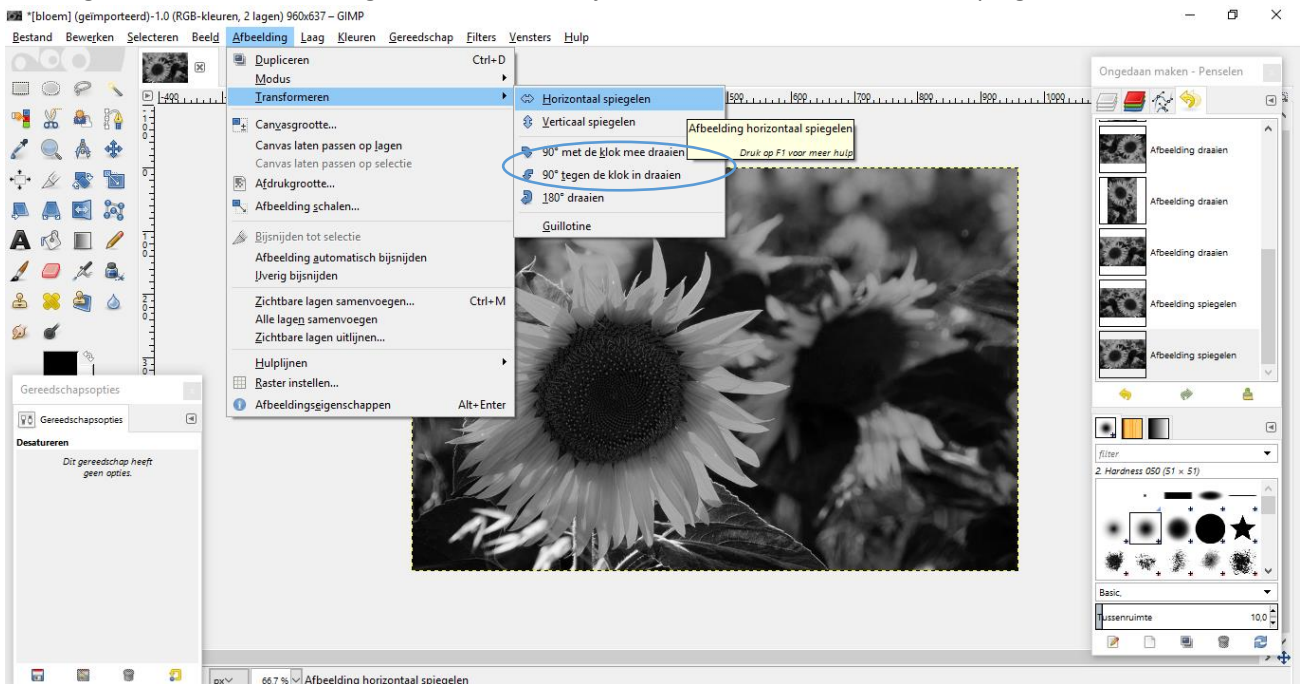

26. Vervolgens kan u de afbeelding opslaan of exporteren. Wanneer u exporteert, kan u de afbeelding niet meer bewerken in dit programma.

Werken met lagen

Wanneer u met meerdere lagen werkt, kan u bijvoorbeeld de foto in grijswaarden zetten maar enkele delen in de oorspronkelijke kleuren zetten.

1. Allereerst moet u de afbeelding groter en terug kleiner maken. U klikt op de knop schalen.

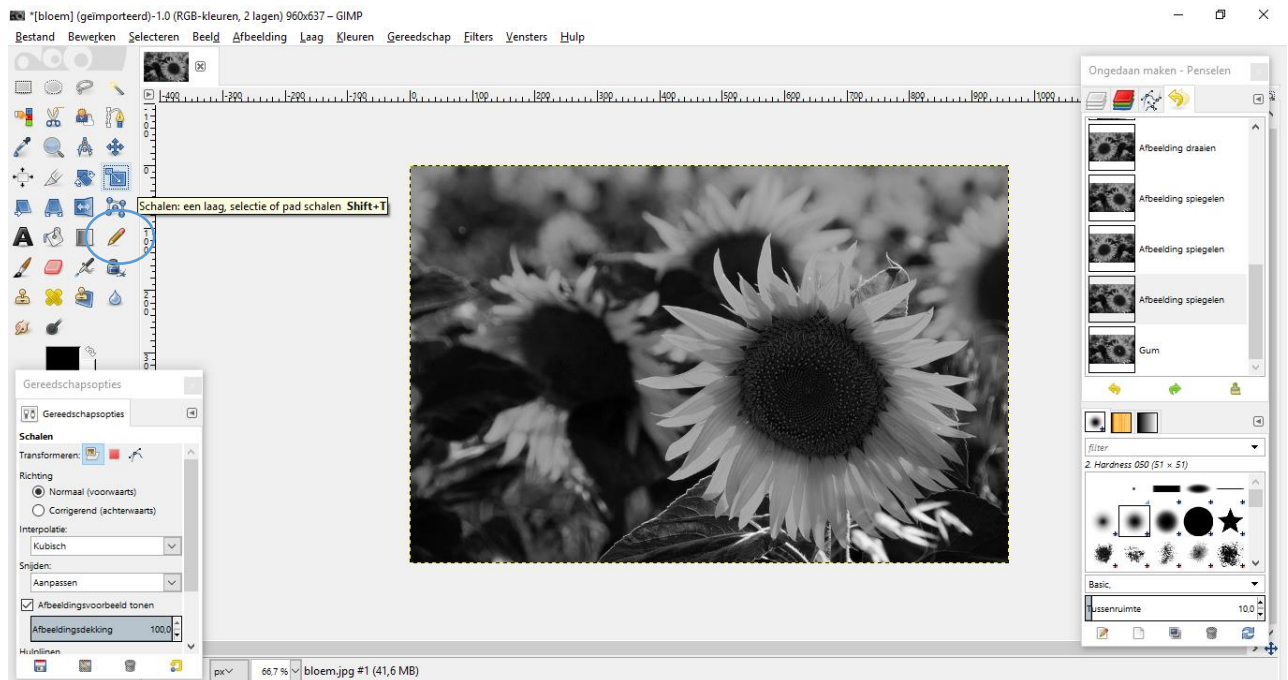

2. Maak de afbeelding kleiner en zet hem terug op de oorspronkelijke grootte.
Dit verandert niets aan de afbeelding. Maar u kan enkel de 'Gum' gebruiken wanneer u deze stap hebt uitgevoerd.

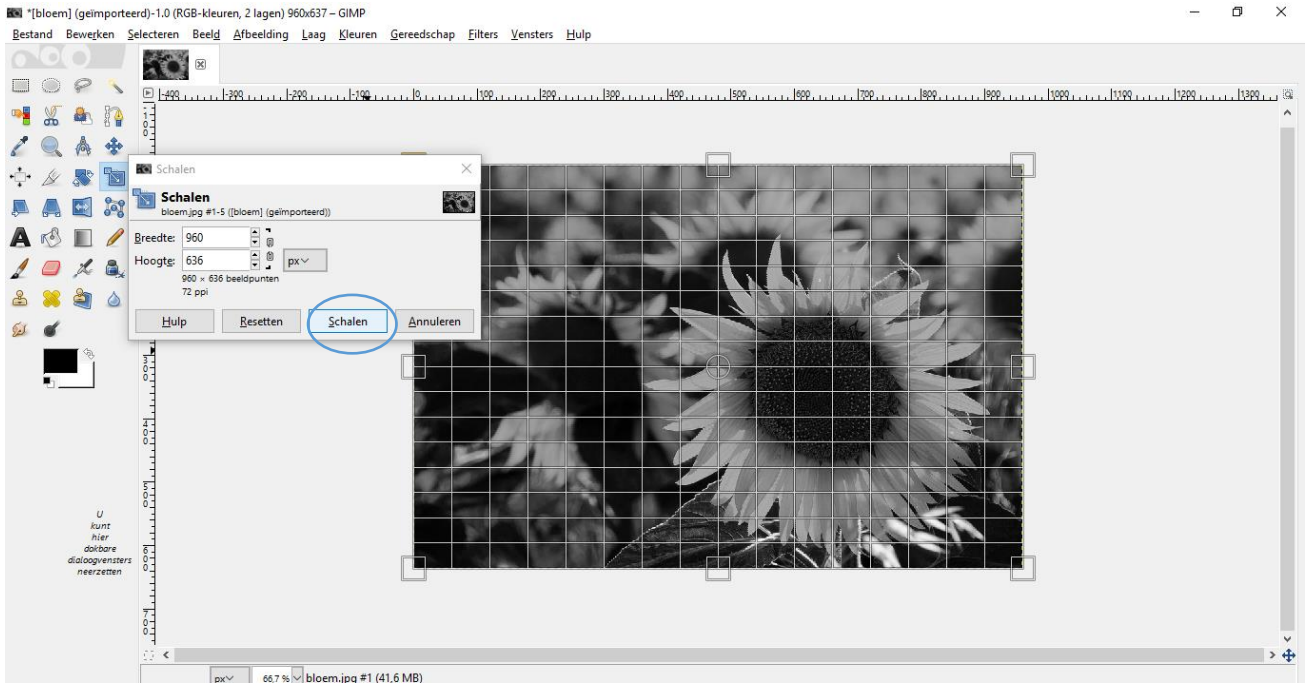

3. Daarna gebruikt u de 'Gum' om de oorspronkelijke kleuren terug te laten verschijnen.

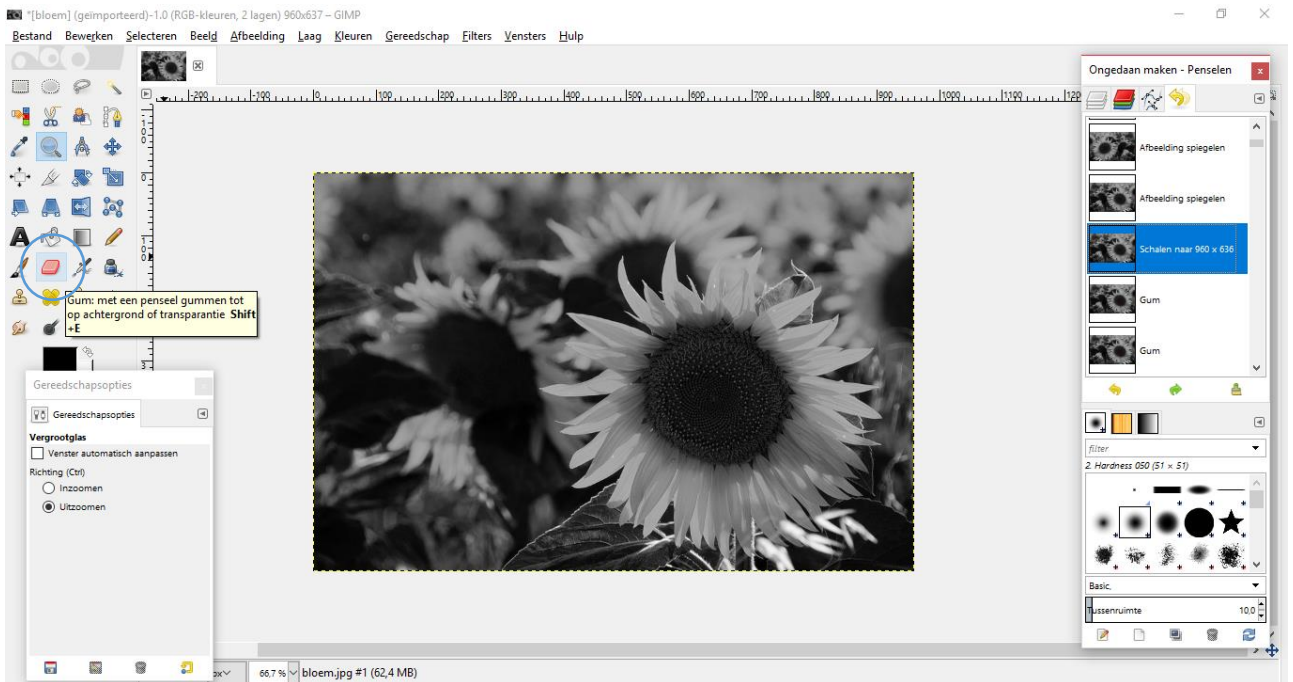

Resultaat

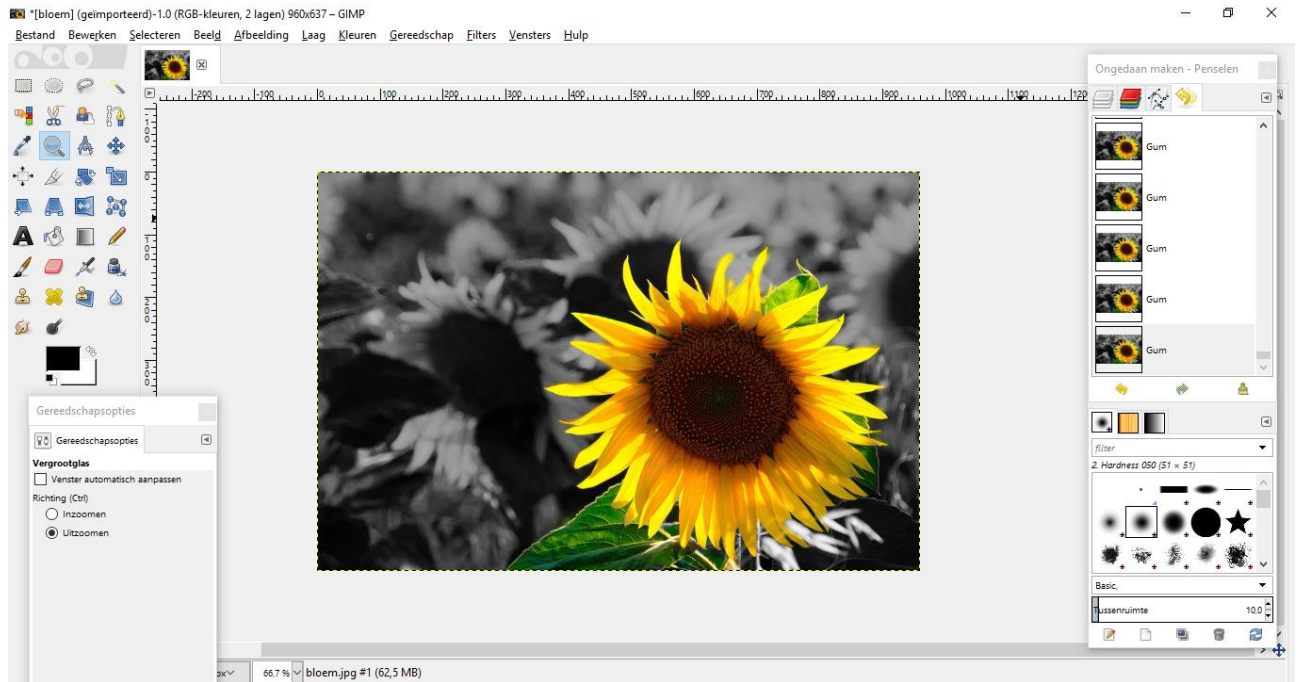

27. Vervolgens kan u de afbeelding opslaan of exporteren. Wanneer u exporteert, kan u de afbeelding niet meer bewerken in dit programma.